



## VALLAS Y REJAS PERIMETRALES



Vallas Perimetrales



Rejas Perimetrales





# Conócenos

 Inofence

 [www.inoplay.com](http://www.inoplay.com)

Desde su fundación hace más de 40 años, y perteneciendo orgullosamente a Along Intregadora de Espacios, en Inoplay® nos hemos dedicado a cumplir nuestra misión la cual es innovar en equipamiento urbano para áreas públicas y privadas promoviendo así el esparcimiento familiar, brindando siempre un servicio de excelencia 100% orientado a la satisfacción de nuestros clientes, en búsqueda de ofrecer los mejores productos con las mejores materias primas, al mejor costo del mercado logrando así una mejora en el entorno de la sociedad mexicana.

Contamos con un área de ingeniería y diseño donde innovamos para adecuar nuestros productos a las necesidades del cliente logrando la personalización de los mismos con la más alta tecnología en producción con la cual logramos ofrecer un producto de la más alta calidad a un precio atractivo en el mercado, siendo una empresa 100% mexicana.



## Nuestra Maquinaria



Roladora de Tubo CNC



Torno CNC



Cortadora CNC



Troqueladora CNC



Router CNC



Dobladora de lámina CNC

**INOPLAY® cuenta con materias primas, productos y/o procesos certificados**



Seguimos un proceso que se conforma de 5 principales pasos desde el momento en que recibimos su pedido hasta la instalación de el equipo. Estos involucran a distintas áreas especializadas en ese proceso, con lo cual nos aseguramos de llevar a cabo una adecuada logística para darle el mejor servicio a nuestros clientes.

A través de su asesor, usted estará informado sobre la parte del proceso en la que se encuentra su pedido y podrá solicitar la información que requiera para la preparación de la superficie en que hará la instalación. Por último, y si usted así lo solicita, será visitado por un equipo de expertos instaladores altamente capacitados quienes además de realizar la instalación de forma correcta y profesional, le asesorarán acerca del cuidado y mantenimiento de su producto.

En Inoplay® estamos comprometidos con el medio ambiente, por lo cual entendemos la importancia de contribuir a un mundo sustentable. Nuestro objetivo es ofrecer equipos de calidad que sean amigables con el medio ambiente a través de procesos y materias primas con estándares de calidad.

### **Nuestros objetivos ambientales**

1. Minimizar el desperdicio.
2. Eficientar el uso de los recursos.
3. Mejora continua en nuestros procesos.
4. Materias primas amigables con el ambiente
5. Promover la educación ambiental







Shorros

JALISCO  
BIENESTAR

NO CRUZAR

NO CRUZAR

NO CRUZAR

NO CRUZAR

# Índice



**Vallas Perimetrales**

**05**



**Rejas Perimetrales**

**13**



**Personalización**

**15**



**Nuestros proyectos**

**16**



# Vallas Perimetrales





 Inofence

ინოპლეი<sup>®</sup>

[www.inoplay.com](http://www.inoplay.com)





Valla perimetral  
Código INP-VS10

**Acero al carbón**  
**Pintura Electroestática**  
**Medida:1x0.05x0.8mts**



Valla perimetral  
Código INP-VS09

**Acero al carbón**  
**Pintura Electroestática**  
**Medida:1.15x0.05x0.9mts**



Valla perimetral  
Código INP-UFV09

**Acero al carbón**  
**Pintura electroestática**  
**Medida:2x0.30x1.20mts**



Valla perimetral  
Código INP-VS13

**Acero al carbón**  
**Pintura electroestática**  
**Medida:0.80x0.10x0.70mts**





Valla perimetral  
Código INP-VS05

**Metal**  
**Pintura Electrostática**  
**Medida:1.05x0.07x0.90mts**



Valla perimetral  
Código INP-VS04

**Metal**  
**Pintura Electrostática**  
**Medida:1.10x0.05x0.90mts**



Valla perimetral  
Código INP-VS08

**Acero al carbón**  
**Pintura electroestática**  
**Medida:1.10x0.05x0.9mts**



Valla perimetral  
Código INP-VS14

**Acero al carbón**  
**Pintura Electrostática**  
**Medida:2.15x0.10x1.20mts**



Valla perimetral  
Código INP-VS11

**Acero al carbón**  
**Pintura Electrostática**  
**Medida:1x0.6x0.8mts**



Valla perimetral  
Código INP-VS06

**Acero al carbón**  
**Pintura Electrostática**  
**Medida:1.10x.06x0.9mts**



Valla perimetral  
Código INP-VS07

**Acero al carbón**  
**Pintura electroestática**  
**Medida:1.20x0.05x0.9mts**



Valla perimetral  
Código INP-VS18

**Acero al carbón**  
**Pintura Electrostática**  
**Medida:2x0.05x1.20mts**



Valla perimetral  
Código INP-UFV10

**Acero al carbón**  
**Pintura Electrostática**  
**Medida:2x0.05x1.20mts**





Valla perimetral  
Código INP-UFV16

**Acero al carbón**  
**Pintura Electroestática**  
**Medida:2.1x0.10x1.20mts**



Valla perimetral  
Código INP-VS15

**Acero al carbón**  
**Pintura Electroestática**  
**Medida:2x0.10x1.10mts**

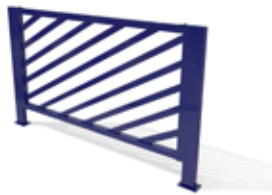

Valla perimetral  
Código INP-VS16

**Acero al carbón**  
**Pintura Electroestática**  
**Medida:2.20x0.10x1.20mts**



Valla perimetral  
Código INP-VS19

**Acero al carbón**  
**Pintura Electroestática**  
**Medida:2.15x0.10x1.20mts**



Valla perimetral  
Código INP-UFV11

**Acero al carbón**  
**Pintura Electroestática**  
**Medida:2x0.05x1.20mts**



Valla  
Código INP-UFV20

**Acero al carbón**  
**Pintura Electrostática**  
**Medida:2x0.05x1.20mts**



Vallas perimetral  
Código INP-UFV14

**Acero al carbón**  
**Pintura Electrostática**  
**Medidas:1.40.09x0.90mts**



Vallas perimetral  
Código INP-UFV15

**Acero al carbón**  
**Pintura Electrostática**  
**Medidas:1.40.09x0.90mts**



Valla perimetral  
Código INP-UFV18

**Acero al carbón**  
**Pintura Electrostática**  
**Medida:2x0.25x1.20mts**



Valla perimetral  
Código INP-UFV17

**Acero al carbón**  
**Pintura Electrostática**  
**Medida:2.10x0.20x1.20mts**





Valla  
Código INP-UFV19

**Acero al carbón**  
**Pintura Electrostática**  
**Medida:2x0.35x1.20mts**

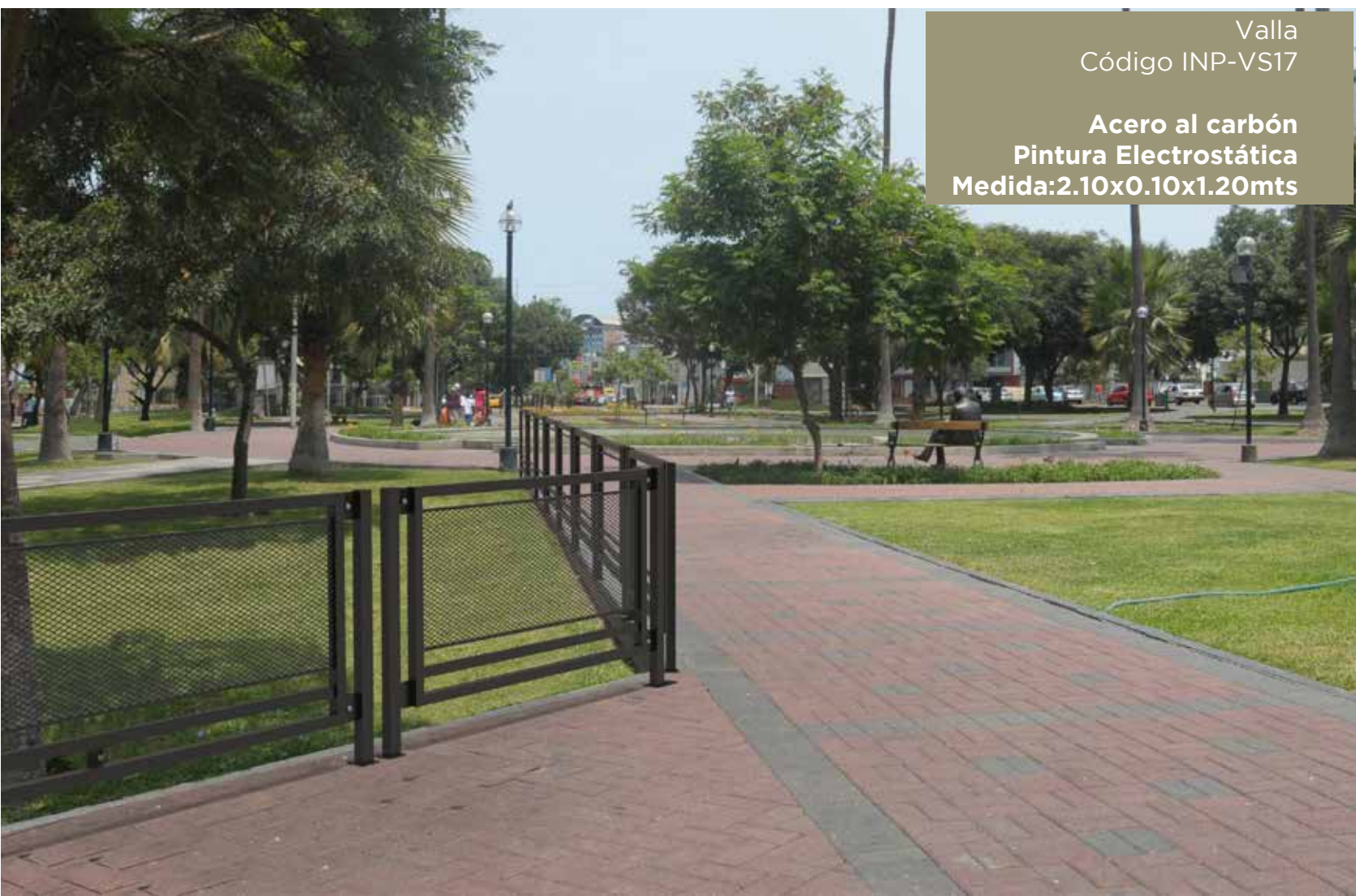

Valla  
Código INP-VS17

**Acero al carbón**  
**Pintura Electrostática**  
**Medida:2.10x0.10x1.20mts**



# Rejas Perimetrales





 Inofence

 [www.inoplay.com](http://www.inoplay.com)







Reja perimetral  
Código INP-RP04

**Acero al carbón**  
**Pintura Electroestática**  
**Medidas:180x0.10x1.50mts**



Reja perimetral  
Código INP-RP01

**Acero al carbón**  
**Pintura Electroestática**  
**Medidas:1.60x0.10x1.60mts**



Reja perimetral  
Código INP-RP10

**Acero al carbón**  
**Pintura Electroestática**  
**Medidas:2.2x0.10x1.7mts**



Reja perimetral  
Código INP-RP02

**Acero al carbón**  
**Pintura Electroestática**  
**Medidas:2x0.10x2mts**





Valla  
Código INP-RP06

**Acero al carbón**  
**Pintura Electrostática**  
**Medida:2x0.10x2mts**



Valla  
Código INP-RP12

**Acero al carbón**  
**Pintura Electrostática**  
**Medida:2x0.15x1.60mts**





Reja perimetral  
Código INP-RP08

**Acero al carbón**  
**Pintura Electrostática**  
**Medida:2x0.10x1.50mts**



Reja Perimetral  
Código INP-RP09

**Acero al carbón**  
**Pintura Electrostática**  
**Medida:2.90x0.10x2.50mts**





Reja perimetral  
Código INP-RP05

**Acero al carbón**  
**Pintura Electroestática**  
**Medidas:2.90x0.10x1.50mts**



Reja perimetral  
Código INP-RP11

**Acero al carbón**  
**Pintura Electroestática**  
**Medidas:1.8x0.05x2mts**



Reja perimetral  
Código INP-RP07

**Acero al carbón**  
**Pintura Electroestática**  
**Medidas:1.6x0.10x2mts**

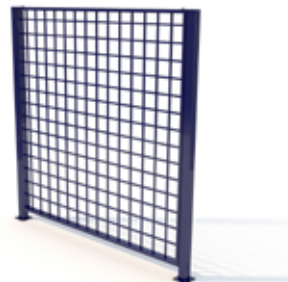

Reja perimetral  
Código INP-RP03

**Acero al carbón**  
**Pintura Electroestática**  
**Medidas:2x0.10x2mts**

# Personalización

## HDPE Sólido



INP- HDPEROJO



INP- HDPE AZUL



INP- HDPE NARANJA



INP- HDPE VERDE



INP- HDPE AMARILLO

## HDPE Bicolor



AMARILLO NEGRO AMARILLO



NEGRO AMARILLO NEGRO



AZUL BLANCO AZUL



ROJO NEGRO ROJO



ROJO BLANCO ROJO



BLANCO ROJO BLANCO



VERDE TAN VERDE



NEGRO BLANCO NEGRO



CAFÉ TAN CAFÉ



TAN CAFÉ TAN

## Plástico Rotomoldeado



ROJO



AZUL



NARANJA



VERDE



AMARILLO



TAN

## Pintura electrostática

Entrega Express



Azul Medio



Amarillo



Gris Claro



Rojo

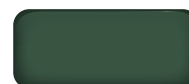

Verde Oscuro



Naranja



Negro Semimate



Verde Claro



Chocolate



Morado



Gris Medio



Blanco



Azul Oscuro



Azul Claro



Tan



Gris Oxford





En **Inoplay**® solucionamos las necesidades de tu proyecto realizando sembrados, 3D, 2D y render de tus ideas.

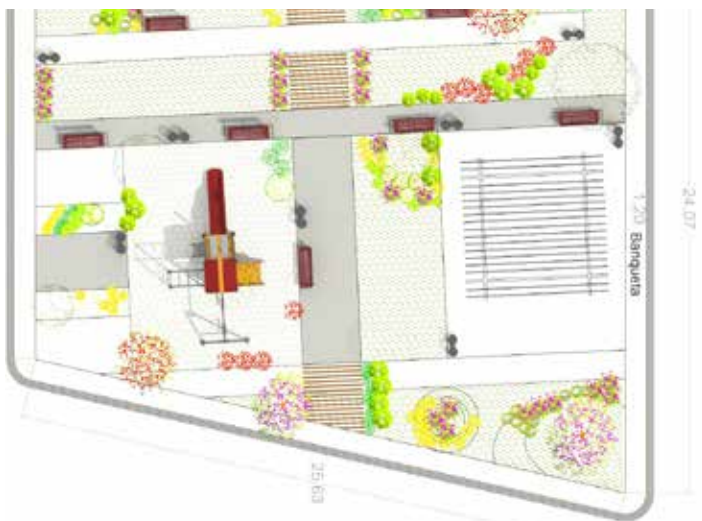
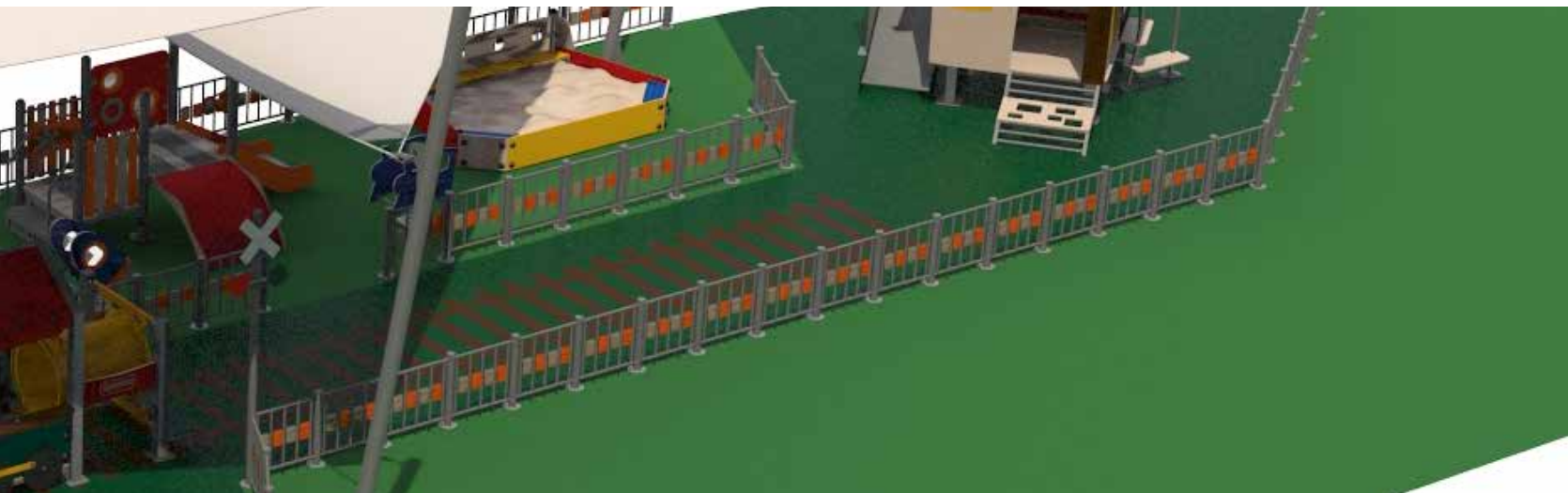



Una marca de:



**DIRECCIÓN**

Mimosas #840  
Colonia Los Girasoles 45140,  
Zapopan, Jalisco, México.

**TELÉFONOS**

+52 33-3685-5792  
+52 33-3685-6462  
WHATSAPP: +52 33-3190-8018  
atencionaclientes@inoplay.com  
www.inoplay.com



www.along.com.mx